



LA SOSTENIBILITÀ CHE INCLUDE

PROMOSSO DA

cooperativa
381



UNIVERSITÀ
DI PAVIA



apolf
Agenzia Provinciale per l'Orientamento,
il Lavoro e la Formazione - Pavia

bipart

CON IL CONTRIBUTO DI

Fondazione
CARIPLO



Il modello di governance



La rete di Agricoltura sociale pavese

Il presente progetto ambisce a creare un **biodistretto di economia solidale**, proporre un modello di sviluppo agricolo/economico sostenibile a partire dalla **multifunzionalità** propria dell'agricoltura, promuovendo pratiche eco-sostenibili di agricoltura sociale finalizzate alla creazione di una **rete di imprese agricole, operatori sociali e consumatori** per favorire l'**inserimento lavorativo di soggetti a rischio esclusione sociale**, tutelare l'**agrobiodiversità** del territorio pavese e incoraggiare pratiche di consumo consapevole su larga scala, offrendo un'opportunità di acquisto di **prodotti sani, buoni e giusti**.



www.agricolturasocialepavia.it

Cosa vogliamo cambiare



Abbandono dell'attività agricola

Aumentano le aree agricole incolte

Perditá di biodiversitá

Vengono distrutti habitat naturali o semi-naturali (consumo del suolo, coltivazioni intensive)

Problema occupazionale

Crescono i margini della povertà e aumentano i soggetti a rischio esclusione

Cosa vogliamo fare

Perfezionamento del modello di gestione di una rete di agricoltura sociale, che si vuole il più possibile scalabile, sostenibile e replicabile

Creazione di opportunità lavorative per soggetti in condizioni di svantaggio nell'ambito dell'agricoltura naturale e della piccola ristorazione locale

Salvaguardia dell'ambiente e dell'agrobiodiversità locale, attraverso, da un lato, la rimessa a coltura di terreni incolti e soggetti al rischio di edificazione, dall'altro, il recupero e la conservazione di varietà ortive e cerealicole locali tradizionali

Sensibilizzazione e attivazione della comunità territoriale a pratiche di consumo consapevole secondo il criterio essenziale della partecipazione, sia essa a scopo deliberativo o educativo;





Come lo faremo



- **Rimessa a coltura di 6 ha** di terreni attualmente incolti;
- **Tutela di 8/9 varietà di piante spontanee** alimurgiche autoctone
- **Formazione professionale** negli ambiti agricolo e della ristorazione di 18 soggetti in condizioni di svantaggio
- **Inserimento lavorativo** di 6 soggetti svantaggiati
- **Diffusione delle competenze** in materia di gestione sostenibile del territorio ad uso agricolo;
- **Incoraggiamento di pratiche di consumo consapevole** da parte della comunità territoriale;
- **Potenziamento della Rete Pavese di Agricoltura Sociale**

..... —○ Dove lavoreremo



Cosa osserveremo



Governance & Policy

Creare Best Practices replicabili sul territorio e Fundraising per il sociale

Ambiente

Recupero terreni incolti e tutela biodiversità locali

Lavoro

Aumentare le competenze e le opportunità di lavoro di soggetti svantaggiati

Partecipazione e Cittadinanza attiva

Educazione ambientale e coinvolgimento della comunità sul territorio

Governance e Policy



OUTCOME

finanziamento e supporto alla rete di agricoltura sociale, semplificazione delle procedure di attivazione di percorsi di agricoltura sociale, sviluppo di un modello e linee guida per policy design

3 MODELLI IN 2 SETTORI DELLA FILIERA AGROALIMENTARE

N. TIROCINI FORMATIVI E BORSE LAVORO, DOTI GARANZIE ATTIVATE

N. AZIENDE CHE ATTIVANO PERCORSI DI AGRICOLTURA SOCIALE

N. CITTADINI COINVOLTI NEL PROGETTO CON INIZIATIVE

Lavoro



OUTCOME

migliorare condizioni di lavoro, trasparenza dei contratti di lavoro e ridurre gap soggetti svantaggiati

TIPOLOGIA E LIVELLO
COMPETENZE ACQUISITE

N. INSERIMENTI LAVORATIVI IN AMBITO
AGROALIMENTARE

LIVELLO DI SODDISFAZIONE E
BENESSERE PSICO-FISICO

RIDUZIONE SPESA PUBBLICA

SOSTENIBILITÀ ECONOMICA

Ambiente



OUTCOME

Promuovere pratiche di agricoltura sostenibile e tutela dell'ambiente nel territorio pavese

HA DI TERRENI
INCOLTI RECUPERATI
QUALITÀ DEL SUOLO

N. CERTIFICAZIONI BIOLOGICHE
ACQUISITE

HA ERBE SPONTANEE COLTIVATE
SEED BANKING

HA PRODOTTI AUTOCTONI
CULTIVAR TRADIZIONALI

PROTOCOLLI PER COLTIVAZIONE

Partecipazione e Cittadinanza attiva



OUTCOME

Creazione di un distretto di economia solidale basato su un consumo consapevole

N. PRODOTTI VENDUTI
FATTURATO DELLA RETE

N. PARTECIPANTI AD EVENTI
N. CITTADINI ATTIVI

N. CONSUMATORI ADERENTI ALLA RETE
DI AGRICOLTURA SOCIALE

N. BAMBINI COINVOLTI IN
PERCORSI DI ED. AMBIENTALE

N. STUDENTI COINVOLTI IN PROGETTI
ASL - ED. AMBIENTALE

Il modello

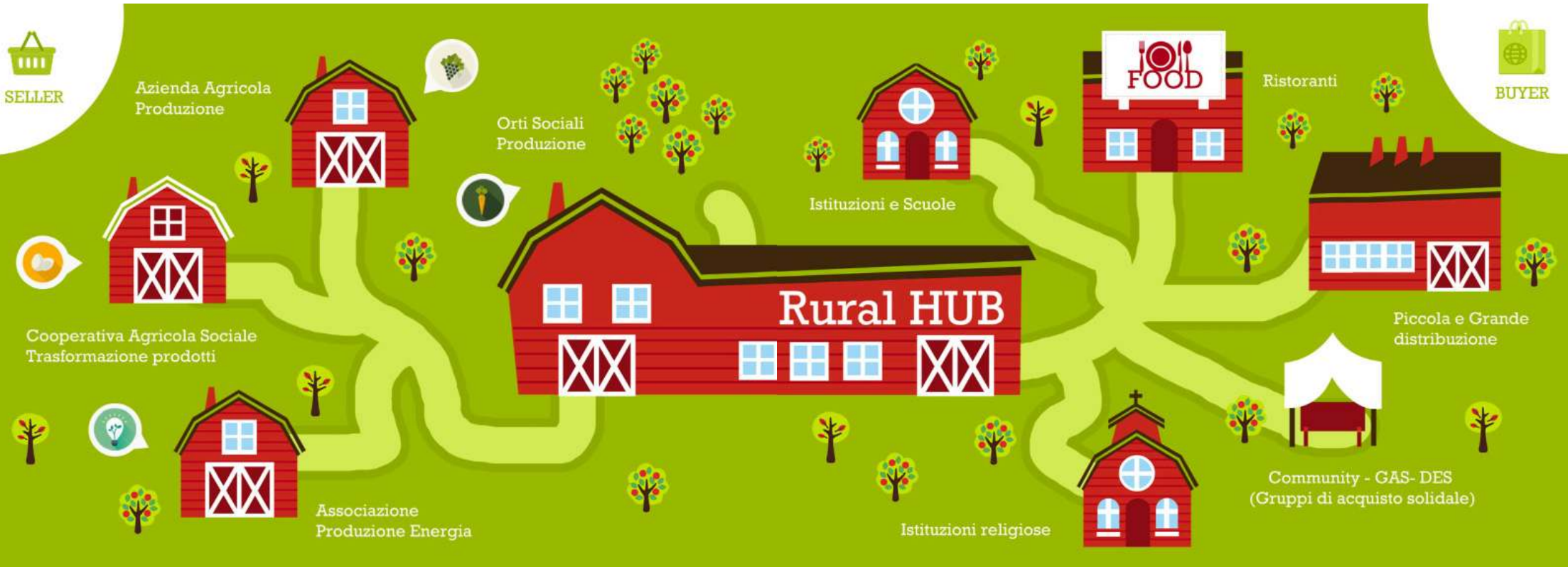

Rural hub